

## Keuringsverslag van een elektrische laagspanning- en zeer lage spanningsinstallatie

### CONFORM

Datum keuring: 21/09/2023

Inspecteur: Michel Mergan

Mentor:

Installateur: Vyncke

ID-label:

Klantreferentie:

B.T.W. nr.:-

Merk en type meettoestel: Metrel Eurotest  
ET61557

Serienummer: 19481242

Datum verslag: 16/10/2023

Dit rapport vervangt rapport met rapportnummer 1269437

#### Plaats van het onderzoek

Straatnaam	Nieuwland
Huisnummer	28
Busnummer	
Postcode	9000
Gemeente	Gent
Land	België

#### Eigenaar

Naam	H16
Straatnaam	Nieuwland
Huisnummer	28
Busnummer	
Postcode	9000
Gemeente	Gent
Land	België

#### Installateur

Naam	Aft
BTW nr.	BE 0890 117 926
Telefoonnummer	+32 497 58 76 76
E-mail	aft03@hotmail.com

Type : woning

Afbeelding schakel- en verdeelbord:

EAN : 541448860022402103

Teller Nr. : 1SAG3100261575



#### Aard onderzoek:

Gelijkvormigheidscontrole van een tijdelijke huishoudelijke installatie volgens (KB 08/09/2019) - AREI Boek 1- 6.4. en 4.2.4.3.

Is de installatie aangevat voor  
01/06/2023?

Ja

Netbeheerder: FLUVIUS

Spanning: 3N400V

Meter / bord verbinding: 10 mm²

Max beveiliging: 40 A

Aantal borden: 1

Aantal kringen: 20

Aardelektrode: Verticaal of schuin in de grond gedreven staven, pennen of geleiders

Ri algemeen: 5.32 MΩ

RE: 3.43 Ω

OK

OK



**DIFFERENTIEELSTROOMINRICHTING**

ΔI (mA)	In (A)	In - andere (A)	I <sub>t</sub>	Type	Beveiligde kringen	Test	x 2,5
300	40		22,5kA2s (3000A)	A	20	OK	OK
30	40		22,5kA2s (3000A)	A	17	OK	OK

**BESCHRIJVING INSTALLATIE**

Aantal kringen	Curve	Bescherming IN (A)	(andere)	P	Sectie (mm <sup>2</sup> )
3	C	16		2	1,5
14	C	20		2	2,5
1	C	16	Reserve	2	-
2	C	25		4	6

Visueel nazicht (algemeen)	OK	Directe aanraking	OK	Indirecte aanraking	OK
Aansluitingen	OK	schema in bijlage door Aceg vzw	NA		
Equipotentiale verbindingen	in afwachting	Doorsnede geleiders	OK		
Continuïteit	OK	Verlichting / toestellen	NVT		

**OPMERKINGEN - INBREUKEN - NOTA'S**

nota/note 12 De elektrische installatie staat niet onder spanning. De goede werking van de differentieels kon niet getest worden.

nota/note 17 De hoofdequipotentiaalverbindingen zijn nog aan te sluiten na plaatsing van de nutsleidingen.

nota/note 2 Geen inbreuken vastgesteld.

Tijdens ons onderzoek hebben wij bemerkt dat verlichtingstoestellen een bepaald isolatie verlies hebben deze zijn niet de verantwoordelijkheid van de firma Vijncke bvba

**BESLUIT**

- De elektrische installatie voldoet aan de voorschriften van het KB 08/09/2019 - AREI Boek 1. Het volgende controlebezoek is te voorzien voor 21/9/2024
- De nodige maatregelen werden genomen, zodat de ingangsklemmen van de automatische differentieelstroominrichting, geplaatst aan het begin van de installatie, ontoegankelijk zijn gemaakt door verzegeling.
- Het (de) eendraadsschema(s) en het (de) situatieplan(nen) werd(en) door het erkend organisme voor gezien getekend.

De installatie is aangevat voor 01/06/2023, hierdoor is rekening gehouden met de afwijkende beschikkingen vermeld in 6.5.8. van Boek I.

Deze pdf-versie van het keuringsverslag is de originele versie en mag worden verspreid..

Aantal bijlage(n): 10

**VRIJGAVE VAN HET KEURINGSVERSLAG**

De inspecteur Michel Mergan



Mergan Michel - ACEG

**Plichten van de eigenaar, beheerder, huurder voor de installatie onderworpen aan het AREI Boek 1 afdeling 9.1.2.**

- Het verslag dient te worden bewaard in het dossier van de elektrische installatie.
- Elke wijziging dient te worden vermeld in het elektrisch dossier.
- Elk ongeval overkomen van personen en te wijten, rechtevreeks of onrechtvreeks, aan de aanwezigheid van de elektrische installatie dient onmiddellijk meegedeeld te worden aan de algemene Directie Energie van de Federale Overheidsdienst Economie.

**Kwaliteit**

- De reproductie van dit document is enkel toegelaten in zijn integrale vorm en enkel met het schriftelijk akkoord van het controleorganisme en de aanvrager.
- De keuring beperkt zich tot de zichtbare en normaal toegankelijke delen van de installatie.

Voor vragen of algemene voorwaarden verwijzen wij graag naar [www.aceg.be](http://www.aceg.be)

BE53 0689 0209 2953 | BTW BE0839.866.481

**Stappenplan voor een installatie die conform is:**

Stap 1	Stap 2	Stap 3	Stap 4
Lees dit proces-verbaal zorgvuldig en besteed aandacht aan de eventuele nota's	Als u grote wijzigingen of uitbreidingen aan de installatie aanbrengt, moet u deze laten controleren.	De volgende periodieke keuring is voorzien voor 21/9/2024	ACEG staat tot uw dienst voor alle noodzakelijke keuringen.





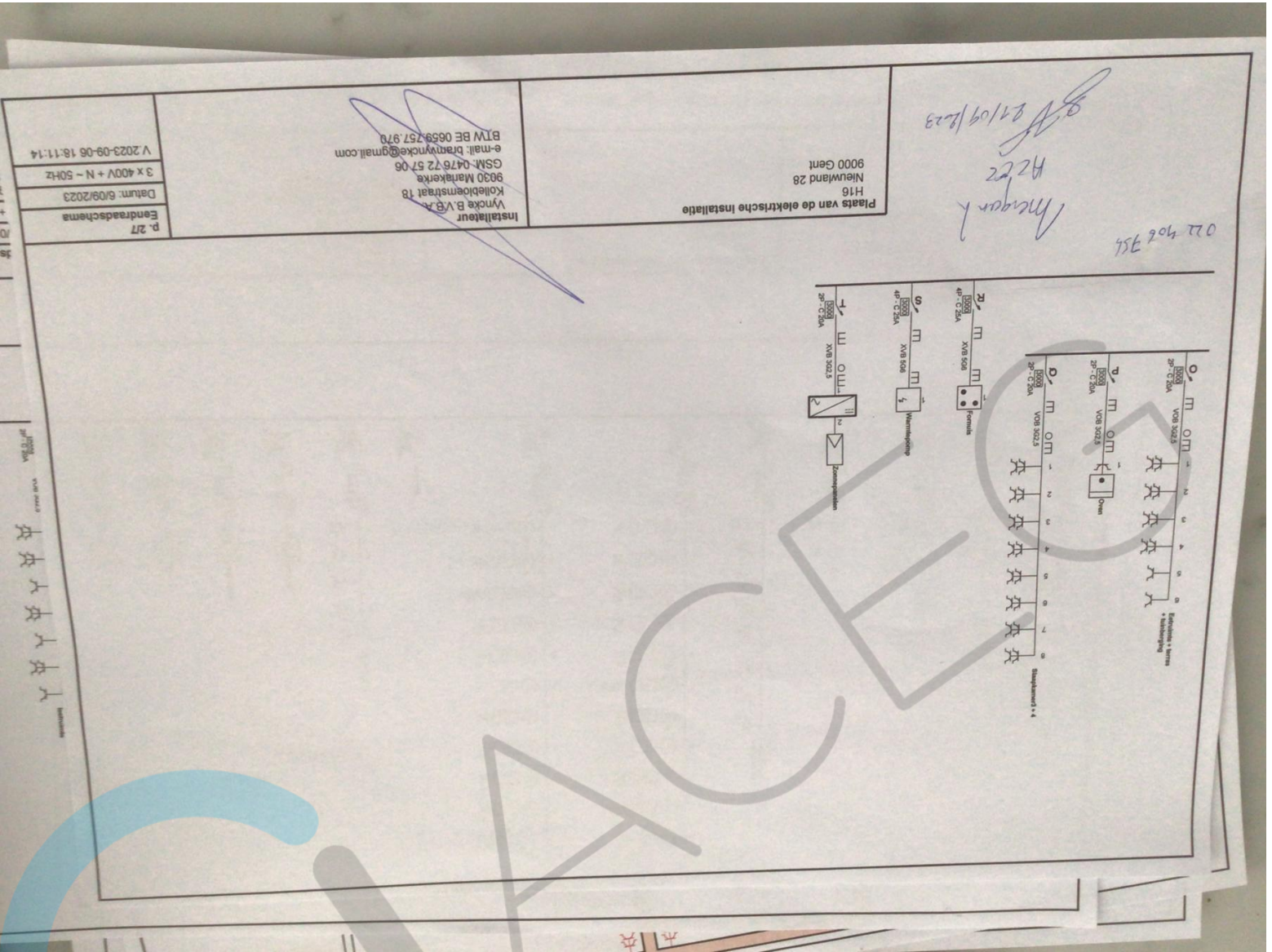

*Handwritten:* P.17  
27/09/2023  
Morgan

Plaats van de elektrische installatie  
H16  
Nieuwand 28  
9000 Gent

Installateur  
Yncke B.V.B.A  
Kollebloemstraat 18  
9030 Marakerke  
GSM: 0476 72 57 06  
e-mail: dreu@yncke@gmail.com  
BTW BE 0859-257 970

p. 17  
Eendradeschema  
Datum: 6/09/2023  
3 x 400V + N - 50Hz  
V 2023-09-06 18.11.14  
1187350

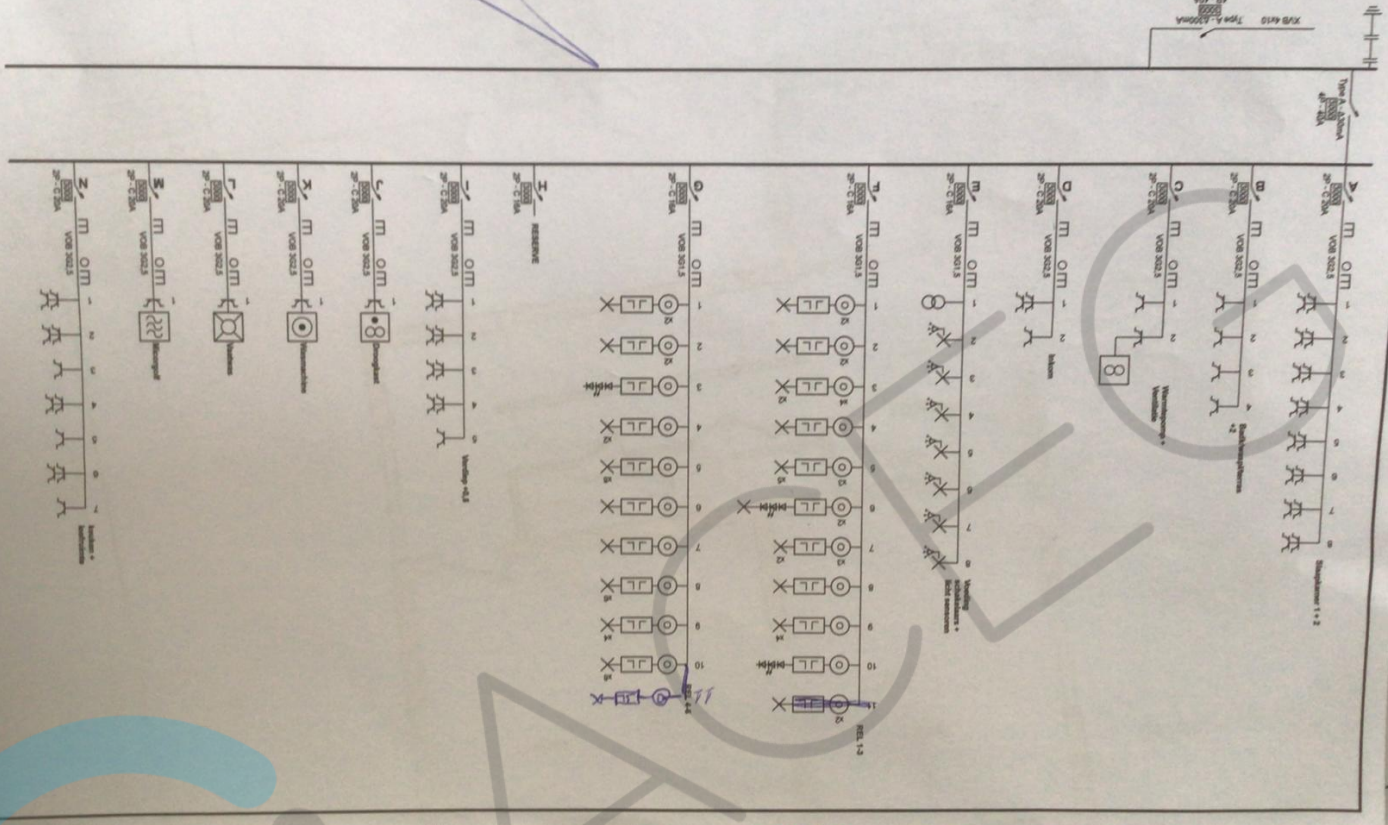

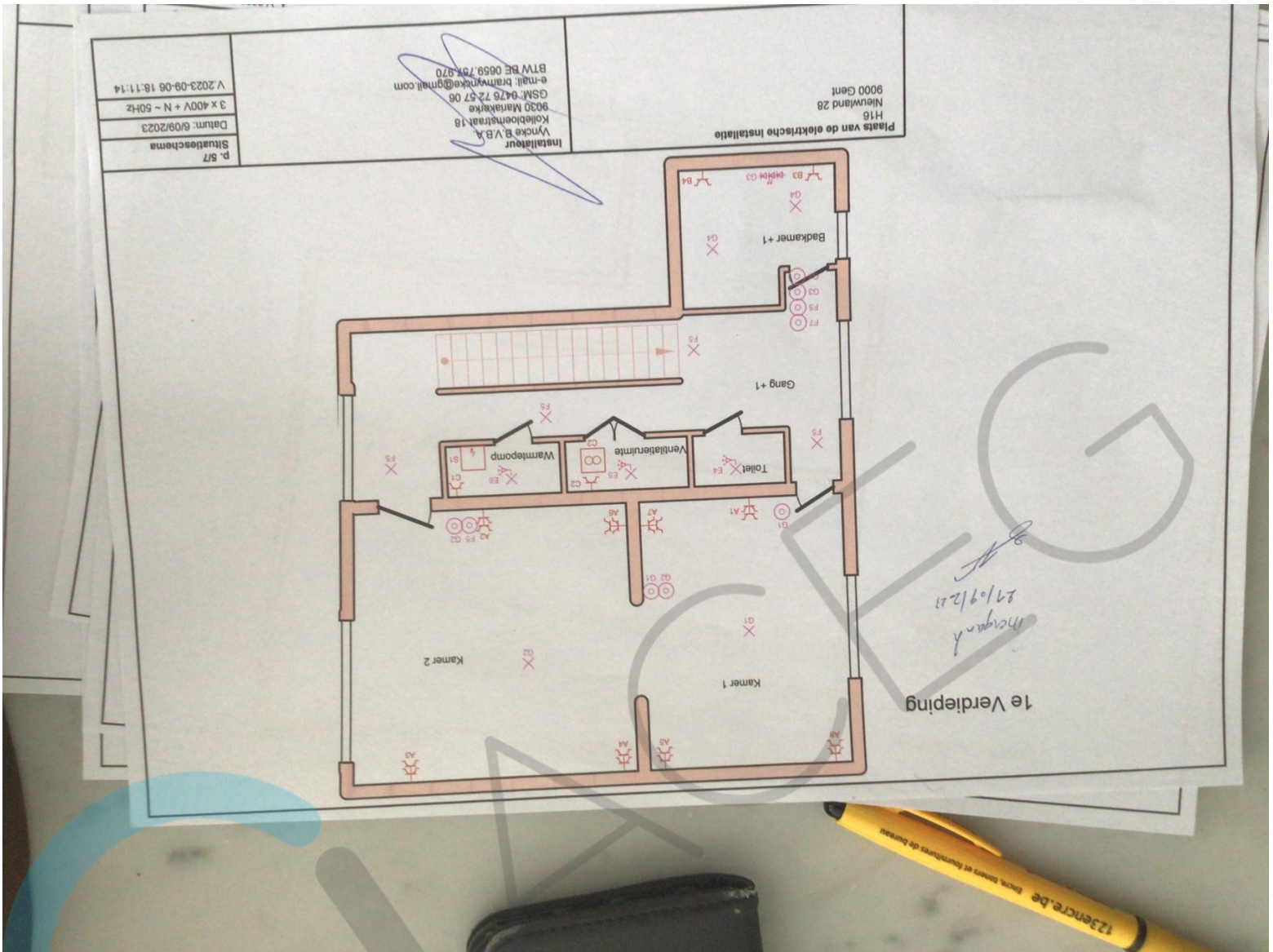



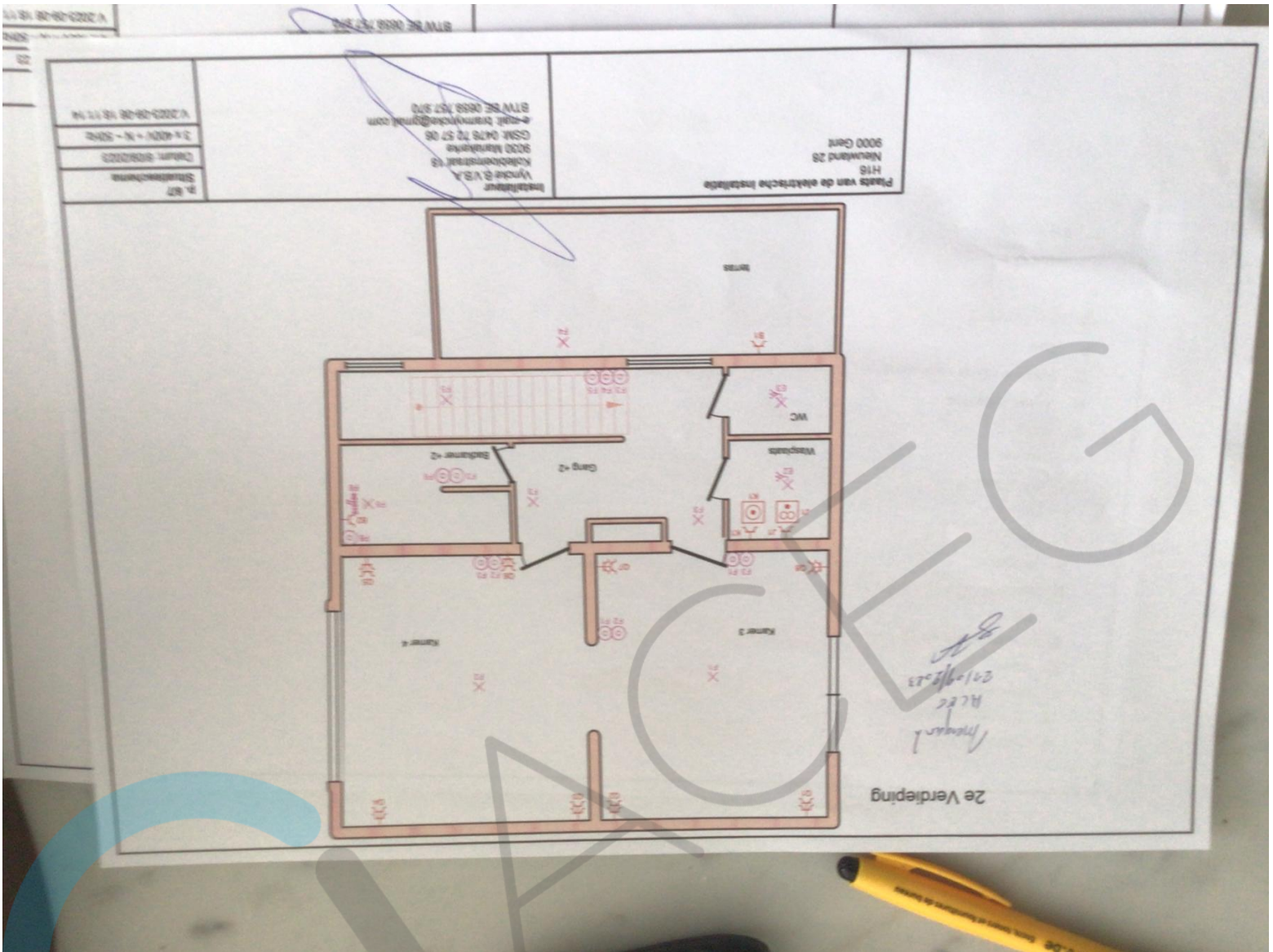

<p>Pl. 777 Lijst Kringsen Datum: 6/09/2023 3 x 400V + N - 50Hz V.2023-09-06 18:11:14</p>	<p>Instalateur Vyncke B.V.B.A. Kolleboestraat 18 9030 Mankerte GSM: 0476 72 57 06 e-mail: bramvyncke@gmail.com BTW BE 0659.757.970</p>	<p>Plaats van de elektrische installatie H16 Nieuwand 28 9000 Gent</p>	<table border="1"> <tr><td>A</td><td>Slaapkamer 1 + 2</td></tr> <tr><td>B</td><td>Bad/waspluitterras + 2</td></tr> <tr><td>C</td><td>Warmtepomp + Ventilatie</td></tr> <tr><td>D</td><td>Inkom</td></tr> <tr><td>E</td><td>Voeding schakelaars + licht sensoren</td></tr> <tr><td>F</td><td>REL 1-3</td></tr> <tr><td>G</td><td>REL 4-6</td></tr> <tr><td>H</td><td>RESERVE</td></tr> <tr><td>I</td><td>Verdiep +0,5</td></tr> <tr><td>J</td><td>Droogkast</td></tr> <tr><td>K</td><td>Wasmachine</td></tr> <tr><td>L</td><td>Vaatwas</td></tr> <tr><td>M</td><td>Microgolf</td></tr> <tr><td>N</td><td>Keuken + leefruimte</td></tr> <tr><td>O</td><td>Eetruimte + terras + tuinberging</td></tr> <tr><td>P</td><td>Oven</td></tr> <tr><td>Q</td><td>Slaapkamer3 + 4</td></tr> <tr><td>R</td><td>Fornuis</td></tr> <tr><td>S</td><td>Warmtepomp</td></tr> <tr><td>T</td><td>Zonnepanelen</td></tr> </table>	A	Slaapkamer 1 + 2	B	Bad/waspluitterras + 2	C	Warmtepomp + Ventilatie	D	Inkom	E	Voeding schakelaars + licht sensoren	F	REL 1-3	G	REL 4-6	H	RESERVE	I	Verdiep +0,5	J	Droogkast	K	Wasmachine	L	Vaatwas	M	Microgolf	N	Keuken + leefruimte	O	Eetruimte + terras + tuinberging	P	Oven	Q	Slaapkamer3 + 4	R	Fornuis	S	Warmtepomp	T	Zonnepanelen
A	Slaapkamer 1 + 2																																										
B	Bad/waspluitterras + 2																																										
C	Warmtepomp + Ventilatie																																										
D	Inkom																																										
E	Voeding schakelaars + licht sensoren																																										
F	REL 1-3																																										
G	REL 4-6																																										
H	RESERVE																																										
I	Verdiep +0,5																																										
J	Droogkast																																										
K	Wasmachine																																										
L	Vaatwas																																										
M	Microgolf																																										
N	Keuken + leefruimte																																										
O	Eetruimte + terras + tuinberging																																										
P	Oven																																										
Q	Slaapkamer3 + 4																																										
R	Fornuis																																										
S	Warmtepomp																																										
T	Zonnepanelen																																										

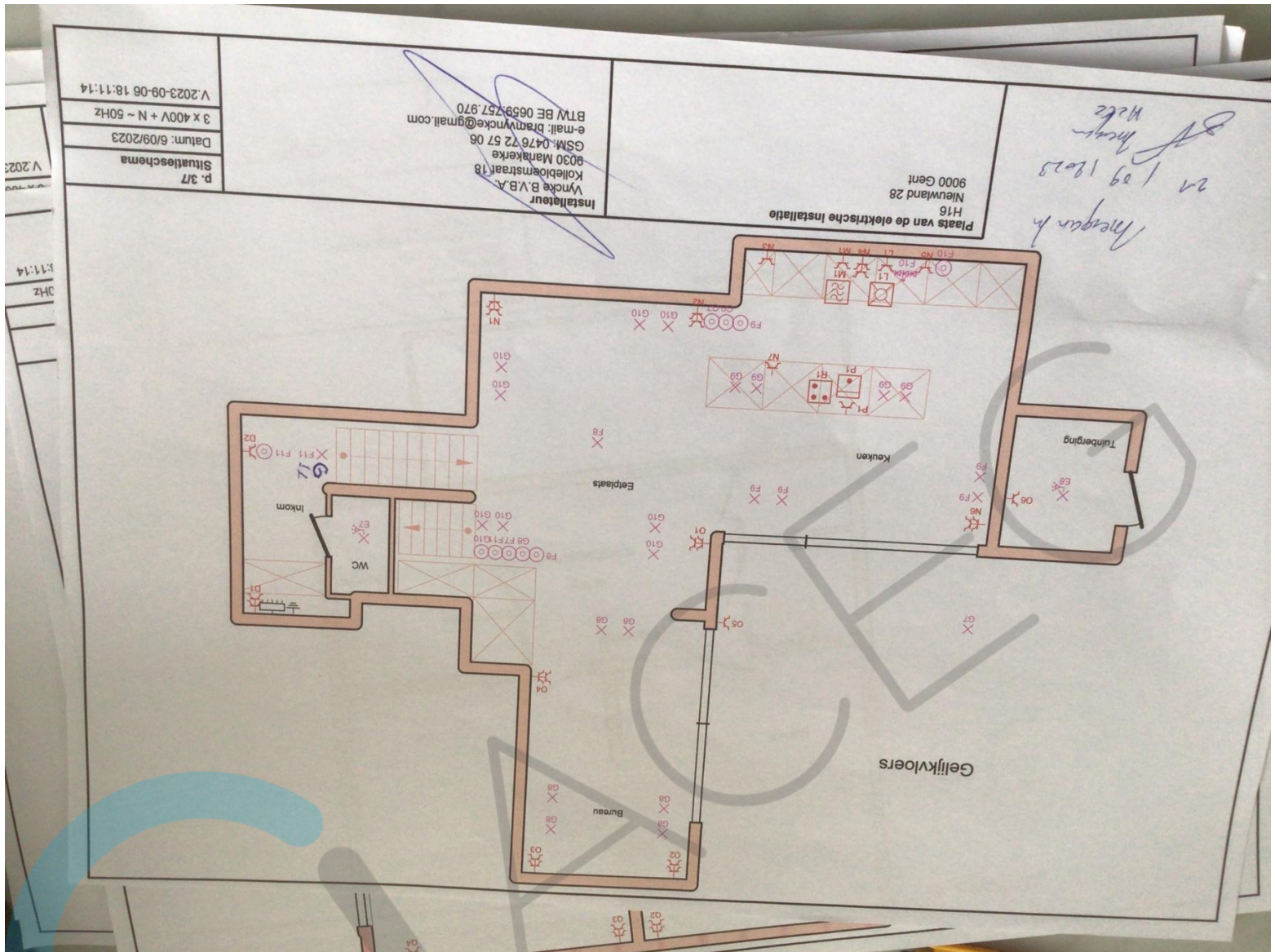

V.2023-09-06 18:11:14  
3 x 400V + N ~ 50Hz  
Datum: 6/09/2023  
Situatieschema  
p. 3/7

Installateur  
Vyncke B.V.B.A.  
Kollebodemstraat 18  
9030 Marnaakke  
GSM: 047672 57 06  
e-mail: bramvyncke@gmail.com  
BTW BE 0659757.970

Plaats van de elektrische installatie  
H16  
Nieuwland 28  
9000 Gent

*Mesgans h*  
24 109 18023  
*Wate*

